canariasdiario

CANARIAS

Jueves 25 de marzo de 2021

Grafcan pone en marcha un nuevo portal web con el historial de planeamiento

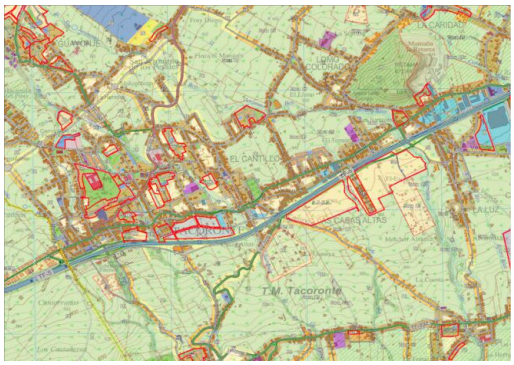

GeoBDP contiene la información de todos los instrumentos de ordenación tanto urbanística como de Espacios Naturales Protegidos que han sido sistematizados para crear el servicio de IDECanarias

La empresa pública Cartográfica de Canarias (Grafcan), adscrita a la Consejería de Transición Ecológica, Lucha contra el Cambio Climático y Planificación Territorial del Gobierno de Canarias, ha puesto en marcha un nuevo portal web que contiene la información de todos los instrumentos de planeamiento urbanístico y de Espacios Naturales Protegidos de Canarias que han sido sistematizados para crear el visor de la Infraestructura de Datos Espaciales de Canarias (IDECanarias).

El consejero responsable de este departamento, José Antonio Valbuena, señaló que se trata de un servicio novedoso que aporta transparencia a la gestión pública, ya que “a través de GeoBDP los ciudadanos van a poder consultar todo el historial de la ordenación en cualquier punto de las Islas Canarias gracias al acceso a esta base de datos”.

A través del portal https://geobdp.grafcan.es el ciudadano puede consultar cada instrumento de planeamiento en toda su extensión, sin que esté recortado por otros planes que se superponen, e independientemente de si está actualmente derogado o parcialmente modificado por instrumentos posteriores.

La aplicación está dividida en tres zonas: un índice en la parte izquierda, un mapa en la parte derecha que muestra el servicio de planeamiento de IDECanarias y una zona inferior, a través de las cuales se accede a funcionalidades que permiten, por ejemplo, seleccionar por municipios o Espacios Naturales Protegidos el instrumento deseado. También podemos seleccionar dentro del instrumento la capa que queremos consultar y la categoría o agrupación de valores deseada, lo que nos permitirá visualizar en el mapa los recintos afectados y conocer en qué conjunto de recintos o suelos se aplica una categoría.

Actualmente IDECanarias ofrece un servicio de planeamiento vigente, urbanístico y de Espacios Naturales Protegidos, que el ciudadano puede consultar desde el visor, un servicio que se complementa con el ofrecido a través de la web GeoBDP, que sí muestra los planeamientos anteriores para una misma zona.